

## Información estadística de los funcionarios públicos del Istmo Centroamericano

Rethelny Figueroa de Jain\*

PRESENTA INFORMACIÓN ESTADÍSTICA DE LOS FUNCIONARIOS PÚBLICOS DEL ISTMO CENTROAMERICANO CON RESPECTO AL NÚMERO DE CARGOS, SU DISTRIBUCIÓN POR SECTOR, INSTITUCIONES, MONTO SALARIAL, OCUPACIÓN, ETC.

### Introducción

La necesidad de contar con información actualizada concerniente a los recursos humanos del sector público, como base para la definición y operacionalización de políticas en este campo en particular y sus incidencias en otras materias en general, es de carácter imperativo.

Algunas razones que justifican este requerimiento son entre otras, las siguientes:

- Los nuevos roles del Estado.

- La redefinición de las competencias de la administración pública de la Región.
- La modernización de las instancias a cargo del Régimen de Servicio Civil, en el Istmo Centroamericano.
- El rediseño funcional del aparato administrativo del Estado.
- La recomposición de las características de los recursos humanos del sector público.

Por tal motivo y con el propósito de coadyuvar a solventar esta deficiencia, a continuación se presenta información estadística de los funcionarios públicos centroamericanos bajo el Régimen de Servicio Civil ◇

\* **Coordinadora Técnica del Instituto Centroamericano de Administración Pública, ICAP.**

CUADRO 1

GUATEMALA  
NÚMERO DE PUESTOS SEGÚN RELACIÓN LABORAL,  
POR MINISTERIO Y SECRETARÍAS DEL ORGANISMO EJECUTIVO  
1995 - 1999

Ministerio y Secretaría	1995			1996			1997			1998			1999		
	Total	O11	O22	Total	O11	O22	Total	O11	O22	Total	O11	O22	Total	O11	O22
<b>TOTAL</b>	<b>145,311</b>	<b>144,019</b>	<b>1,292</b>	<b>142,640</b>	<b>141,522</b>	<b>1,118</b>	<b>149,583</b>	<b>148,704</b>	<b>879</b>	<b>151,606</b>	<b>150,842</b>	<b>764</b>	<b>175,500</b>	<b>174,922</b>	<b>578</b>
Presidencia	3,046	2,996	50	2,615	2,590	25	295	257	38	93	93	0	95	95	0
Relaciones Exteriores	554	554	0	522	522	0	523	523	0	527	527	0	527	527	0
Gobernación	18,713	18,713	0	19,019	19,019	0	24,702	24,702	0	24,726	24,726	0	25,286	25,286	0
Finanzas Públicas	3,628	3,620	8	3,220	3,220	0	3,214	3,214	0	3,213	3,213	0	1,222	1,221	1
Educación	77,884	77,301	583	80,318	79,734	584	83,820	83,236	584	87,344	86,758	586	87,146	86,749	397
Salud Pública y A. S.	21,339	21,066	273	21,236	20,963	273	20,634	20,597	37	20,626	20,589	37	20,586	20,549	37
Trabajo y P. S.	631	631	0	554	554	0	615	615	0	612	612	0	636	636	0
Economía	321	298	23	259	237	22	204	204	0	188	188	0	187	187	0
Agricultura G. y A.	4,643	4,633	10	3,883	3,870	13	3,116	3,108	8	2,194	2,189	5	498	495	3
Comunicaciones Inf. y Viv.	13,009	12,725	284	9,546	9,397	149	8,642	8,500	142	8,614	8,588	26	4,435	4,409	26
Energía y Minas	313	313	0	303	303	0	303	303	0	303	303	0	303	303	0
Cultura y Deportes	1,077	1,016	61	1,012	960	52	1,011	961	50	1,020	970	50	1,015	965	50
Secretarías y otros depend.	0	0	0	0	0	0	2,351	2,331	20	1,993	1,933	60	1,993	1,929	64
Ministerio de la Defensa	0	0	0	0	0	0	0	0	0	0	0	0	0	0	0
Procuraduría General	153	153	0	153	153	0	153	153	0	153	153	0	148	148	0

Nota: Incluye puestos de tiempo completo y parcial de los renglones 011 "Personal Permanente" y 022 "Personal por Contrato".

Los puestos del Ministerio de la Defensa Nacional hacen referencia al cumplimiento del contenido de los Acuerdos de Paz y se empieza a reportar a partir de 1999. En años anteriores este Ministerio sí contaba con puestos, pero la información no se reporta por no encontrarse en nuestros registros.

Fuente: Registros Estadísticos de la Oficina Nacional de Servicio Civil y Dirección Técnica del Ministerio de Finanzas Públicas, a diciembre de cada año.

CUADRO 2

GUATEMALA  
ENTIDADES DESCENTRALIZADAS  
QUE ADMINISTRA LA OFICINA NACIONAL DE SERVICIO CIVIL  
NÚMERO DE PUESTOS SEGÚN RELACIÓN LABORAL,  
POR ENTIDAD  
1995 - 1999

Entidad	1994			1995			1996			1997			1998			1999			
	Total	O11	O22	O41	Total	O11	O22	Total	O11	O22	Total	O11	O22	Total	O11	O22	Total	O11	O22
<b>TOTAL</b>	<b>7,060</b>	<b>5,993</b>	<b>348</b>	<b>719</b>	<b>6,304</b>	<b>5,878</b>	<b>426</b>	<b>5,706</b>	<b>5,498</b>	<b>208</b>	<b>4,788</b>	<b>4,679</b>	<b>109</b>	<b>4,688</b>	<b>4,627</b>	<b>61</b>	<b>4,231</b>	<b>4,151</b>	<b>80</b>
Consejo Nac. Prot. Amigua	127	49	4	74	53	49	4	53	53	0	53	49	4	53	49	4	143	142	1
Cuerpo Voluntario de Bomberos	257	257	0	0	257	257	0	256	218	38	295	257	38	294	256	38	294	256	38
ICTA	1,178	527	90	561	617	527	90	538	538	0	204	170	34	0	0	0	212	175	37
INDECA	796	796	0	0	186	186	0	186	186	0	186	186	0	186	186	0	21	21	0
INE	407	407	0	0	407	407	0	272	272	0	266	266	0	266	266	0	263	263	0
INGECOP	164	164	0	0	164	164	0	155	155	0	155	155	0	155	155	0	156	156	0
INTA	1,200	896	254	50	1,154	900	254	818	699	119	646	627	19	642	625	17	0	0	0
INTECAP	867	845	0	22	845	845	0	845	845	0	845	845	0	854	854	0	854	854	0
ZOLIC	111	111	0	0	111	111	0	110	110	0	112	110	2	112	110	2	110	110	0
INFOM	484	472	0	12	473	473	0	472	472	0	206	206	0	309	309	0	472	472	0
Contraloría General de Cuentas	902	902	0	0	903	903	0	903	903	0	902	902	0	927	927	0	907	907	0
INAP	86	86	0	0	86	86	0	86	86	0	85	85	0	85	85	0	60	60	0
INACOP	318	318	0	0	318	318	0	305	305	0	305	305	0	305	305	0	290	290	0
CDAG	163	163	0	0	163	163	0	501	489	12	501	489	12	489	489	0	415	415	0
Plan Prestaciones Empleado Muni.	0	0	0	0	30	30	0	30	30	0	27	27	0	11	11	0	30	30	0
FEUGA					537	459	78	176	137	39	0	0	0	0	0	0	4	4	0

Nota: 011 Personal Permanente en el interior.

022 Personal por Contrato.

- Incluye puesto de tiempo completo y parcial.

- Comprende únicamente las entidades descentralizadas que administra la Oficina Nacional de Servicio Civil.

Fuente: Registros estadísticos de la Oficina Nacional de Servicio Civil y Dirección Técnica del Presupuesto, a diciembre de cada año.

**CUADRO 3**  
**GUATEMALA**  
**ESTADÍSTICAS DE PERSONAL PÚBLICO**  
**GOBIERNO CENTRAL**  
**NÚMERO DE PUESTOS Y COSTO EN EL**  
**GRUPO "0" SUELDOS Y SALARIOS**  
**1995 - 1999**

Año	Número de Puestos	Monto de salarios en millones de Q.
1995	151,615	1,720.4
1996	148,346	2,543.5
1997	154,371	2,809.5
1998	156,294	3,444.5
1999	179,731	4,196.6

**NOTA:** La información del número de puestos corresponde al cuadro 1 y cuadro 2.  
El monto de salarios corresponde al Organismo Ejecutivo, Legislativo y entidades descentralizadas que administra la ONSEC.

**Fuente:** Cálculos efectuados por el Sector de Planificación e Investigación, con base a investigación realizada en el documento que contiene el Cierre del Ejercicio Contable y Liquidación del Presupuesto de Ingresos y Egresos del Estado, de la Dirección de Contabilidad del Estado del Ministerio de Finanzas Públicas.

**CUADRO 4**  
**GUATEMALA**  
**NÚMERO DE PUESTOS DEL GOBIERNO CENTRAL**  
**POR NIVEL ACADÉMICO**  
**1999**

Nivel académico	Número de puestos
<b>TOTAL</b>	<b>175,500</b>
Doctorado (Doctorado, Maestrías, etc.)	4095
Profesional (Graduado Universitario)	2870
Bachillerato (Nivel Técnico Universidad)	28322
Secundaria (Sólo Nivel Medio)	96537
Primaria	43666

**Nota:** Incluye puestos cubiertos y no cubiertos por el Plan de Clasificación de tiempo completo y parcial del renglón 011 y 022.  
No se incluyen puestos de las entidades descentralizadas que administra la Oficina Nacional de Servicio Civil.  
Incluye puestos del Magisterio Nacional, Ministerio de la Defensa, Procuraduría General de la Nación, Cuerpos de Seguridad y Relaciones Exteriores.

**Fuente:** Registros estadísticos del Departamento de Administración de Puestos, Remuneraciones y Auditorías Administrativas.

CUADRO 5

GUATEMALA

ORGANISMO EJECUTIVO

NÚMERO DE PUESTOS POR ESTRATO

1995 - 1999

Estrato	Años											
	1995		1996		1997		1998		1999			
	No. Puestos	Porcentaje	No. Puestos	Porcentaje	No. Puestos	Porcentaje	No. Puestos	Porcentaje	No. Puestos	Porcentaje	No. Puestos	Porcentaje
TOTAL	151,615	100	148,346	100	154,371	100	156,294	100	179,731	100		
Directivo (Alto Nivel)	431	0.28	346	0.23	319	0.21	317	0.20	293	0.16		
Ejecutivo	209	0.14	337	0.23	414	0.27	607	0.39	565	0.31		
Técnico	17,713	11.68	17,135	11.55	16,790	10.88	16,544	10.59	11,279	6.28		
Administración y de Apoyo	32,957	21.74	28,173	18.99	26,423	17.12	25,145	16.09	22,760	12.66		
Profesional	3,702	2.44	3,617	2.44	3,439	2.23	3,267	2.09	2,870	1.60		
Servicio Diplomático	260	0.17	251	0.17	252	0.16	255	0.16	255	0.14		
Personal de Seguridad	17,221	11.36	17,601	11.86	23,292	15.09	23,319	14.92	23,884	13.29		
Educación	72,665	47.93	75,027	50.58	78,501	50.85	81,999	52.46	82,023	45.64		
Procuraduría de la Nación	153	0.10	153	0.10	153	0.10	153	0.10	148	0.08		
Defensa Nacional	0	0.00	0	0.00	0	0.00	0	0.00	0	0.00		
Entidades Descentralizadas	6304	4.2	5706	3.8	4788	3.1	4688	3.0	4231	2.4		

Fuente: Cuadro 1 y cuadro 2 y archivos sobre número de puestos clasificados por estrato, tabulados por el Departamento de Administración de Puestos.

**CUADRO 6**  
**GUATEMALA**  
**NÚMERO DE PUESTOS POR RÉGIMEN**  
**1995 - 1999**

Régimen	No. de puestos por año				
	1995	1996	1997	1998	1999
<b>TOTAL</b>	166,646	161,222	163,071	161,071	184,744
Puestos No Cubiertos por El Plan de Clasificación	431	346	319	317	293
Puestos Cubiertos por el Plan de Clasificación	54,581	49,262	47,066	45,563	37,474
Personal de Gobernación	17,221	17,601	23,292	23,319	23,884
Servicio Diplomático y Consular	260	251	252	255	255
Defensa Nacional	0	0	0	0	31,423
Magisterio Nacional	72,665	75,027	78,501	81,999	82,023
Procuraduría General de la Nación	153	153	153	153	148
Entidades Descentralizadas que Administra ONSEC	6,304	5,706	4,788	4,688	4,231
Personal por Planilla	15,031	12,876	8,700	5,013	5,013

**Nota:** Incluye puestos de tiempo completo y parcial de los renglones 011, 022 y 031 (Personal por Planilla).

- En el Ministerio de la Defensa Nacional se dispone información sólo del año 1999.

**Fuente:** *Elaboración propia del Departamento de Administración de Puestos, Remuneraciones y Auditorías Administrativas, tomando como base archivos de información de varios años.*

CUADRO 7

GUATEMALA

NÚMERO DE PERSONAS OCUPADAS POR SEXO, SEGÚN MINISTERIO

1999 - 2000

Ministerio	1999		2000			
	Total	Mujeres	Hombres	Total	Mujeres	Hombres
<b>TOTAL</b>	<b>94,299</b>	<b>44,423</b>	<b>49,876</b>	<b>103,605</b>	<b>45,720</b>	<b>57,885</b>
Presidencia de la República	83	30	53	88	23	65
Relaciones Exteriores	316	151	165	283	135	148
Gobernación	15,905	2,733	13,172	20,005	1,890	18,115
Finanzas Públicas	699	272	427	705	274	431
Educación	50,615	28,575	22,040	55,522	31,013	24,509
Salud Pública y Asistencia Social	18,008	10,261	7,747	18,597	10,012	8,585
Trabajo y Previsión Social	428	164	264	511	195	316
Economía	148	82	66	114	63	51
Agricultura, Ganadería y Alimentación	515	182	333	479	113	366
Comunicaciones, Inf. y Vivienda	3,911	339	3,572	3,382	277	3,105
Energía y Minas	249	90	159	268	91	177
Cultura y Deportes	825	220	605	793	212	581
Secretarías y Otras Dependencias	1,595	932	663	1,867	1,028	839
Contraloría de Cuentas	859	327	532	845	334	511
Procuraduría General de la Nación	143	65	78	145	60	86

Nota: - La información está actualizada a mayo del 2000.

- El dato se refiere a personas ocupadas en los renglones 011 y 022.

Fuente: Información suministrada por la Unidad de Cómputo, tomando como base la copia de la nómina de pago que mes a mes proporciona la Dirección Técnica de Informática del Ministerio de Finanzas Públicas.

CUADRO 8

EL SALVADOR  
GOBIERNO CENTRAL  
CANTIDAD DE PLAZAS A TIEMPO COMPLETO EN EL SECTOR PÚBLICO NO FINANCIERO  
Y MONTOS SALARIALES POR SISTEMA DE PAGO  
2000

Unidades primarias de organización	Sistema de pago						Totales	
	Lev de salarios			Contratos			Jornales	
	Plazas	Montos (¢)	Plazas	Montos (¢)	Plazas	Montos (¢)	Plazas	Montos (¢)
0100 Órgano Legislativo	329	54,775,680	217	15,771,060	-	-	546	70,546,740
0200 Corte de Cuentas de la República	333	18,482,720	741	81,159,900	-	-	1,074	99,622,620
0300 Tribunal Supremo Electoral	211	15,598,900	1,124	45,634,885	-	-	1,335	61,233,785
0400 Tribunal de Servicio Civil	18	640,660	-	-	-	-	18	640,660
0500 Presidencia de la República	495	25,999,180	194	22,150,740	-	-	689	48,149,920
0700 Ramo de Hacienda	2,256	128,410,860	1,300	128,534,580	-	-	3,556	257,005,440
0800 Ramo de Relaciones Exteriores	508	89,963,360	250	32,542,440	-	-	758	122,496,000
0900 Ramo de la Defensa Nacional	349	16,302,240	-	-	-	-	349	16,302,240
1500 Consejo Nacional de la Judicatura	119	16,825,080	41	3,680,440	-	-	160	20,705,520
1600 Órgano Judicial	7,023	553,585,700	1,212	86,650,140	-	-	8,235	640,245,840
1700 Fiscalía General de la República	617	54,176,160	801	76,979,940	-	-	1,518	131,156,100
1800 Procuraduría General de la República	417	30,431,460	619	53,076,040	-	-	1,036	83,507,500
1900 Procuraduría para la Defensa de los Derechos Humanos	319	16,004,940	79	5,693,260	-	-	398	21,698,200
2000 Ramo del Interior	3,944	108,419,760	1,808	60,237,720	461	14,209,260	5,413	182,866,730
2100 Ramo de Seguridad Pública y Justicia	22,428	925,017,560	1,734	71,055,080	6	151,815	24,168	996,234,855
3100 Ramo de Educación	32,892	1,516,838,720	1,144	86,423,340	-	-	34,076	1,603,262,060
3200 Ramo de Salud Pública y Asistencia Social	6,445	379,127,525	6	878,960	-	-	6,451	380,006,485
3300 Ramo de Trabajo y Previsión Social	366	20,500,860	44	2,895,640	-	-	410	23,396,500
4100 Ramo de Vivienda y Desarrollo Urbano	173	7,094,220	113	8,894,060	23	634,49	315	16,722,770
4200 Ramo de Agricultura y Ganadería	366	18,867,360	312	24,019,140	7	210,35	685	43,117,060
4300 Ramo de Obras Públicas	487	20,188,620	579	35,268,280	649	18,301,165	1,715	73,696,065
4400 Ramo de Medio Ambiente y Recursos Naturales	1,509	57,204,720	535	40,974,060	5,594	147,775,395	7,638	245,954,195
4500 Ramo de Transporte	9	832,080	89	11,835,500	-	-	108	12,667,580
	189	7,234,740	282	16,916,700	92	2,469,650	563	26,521,090
<b>TOTAL</b>	<b>81,281</b>	<b>4,082,682,925</b>	<b>13,134</b>	<b>911,475,045</b>	<b>6,838</b>	<b>184,062,125</b>	<b>101,253</b>	<b>5,179,213,995</b>

Fuente: Ley de Presupuesto 2000.



CUADRO 9

EL SALVADOR  
 INSTITUCIONES DESCENTRALIZADAS Y AUTÓNOMAS  
 CANTIDAD DE PLAZAS A TIEMPO COMPLETO EN EL SECTOR PÚBLICO NO FINANCIERO  
 Y MONTOS SALARIALES POR SISTEMA DE PAGO  
 2000

Institución	Sistema de pago						Total	
	Ley de salarios		Contratos		Jornales		Plazas	Montos (¢)
	Plazas	Montos (¢)	Plazas	Montos (¢)	Plazas	Montos (¢)		
<b>DESCENTRALIZADAS</b>								
0300 Tribunal Supremo Electoral	1	381,600	117	9,984,000	-	-	118	10,365,600
0500 Presidencia de la República	1,123	40,998,540	966	58,255,140	49	1,259,065	2,138	100,512,745
2000 Ramo del Interior	7	256,860	90	6,514,440	-	-	97	6,771,300
2100 Ramo de Segur. Pública y Justicia	429	29,442,540	148	11,653,140	30	797,160	607	41,892,840
3100 Ramo de Educación	2,694	148,384,380	20	1,512,180	8	208,110	2,722	150,104,670
3200 Ramo de Salud Públ. Y Asis. Social	11,387	662,531,365	11	966,050	-	-	11,398	663,497,415
3300 Ramo de Trabajo y Previs. Social	72	2,669,400	104	10,004,220	5	158,455	181	12,832,075
4100 Ramo de Economía	178	5,763,540	1,587	128,286,080	287	8,154,055	2,052	142,203,675
4200 Ramo de Agricultura y Ganadería	902	47,061,870	325	16,835,645	220	5,707,925	1,447	69,605,440
<b>T O T A L</b>	<b>16,793</b>	<b>937,490,095</b>	<b>3,368</b>	<b>244,010,895</b>	<b>599</b>	<b>16,284,770</b>	<b>20,760</b>	<b>1,197,785,760</b>
<b>AUTÓNOMAS</b>								
Empresas Públicas	2,448	105,150,380	1,368	122,566,910			6,701	330,128,635
Instituciones de Seguridad Social	5,461	328,120,625	5,420	299,431,120	2,885	102,411,345	10,881	627,551,745
<b>T O T A L</b>	<b>7,909</b>	<b>433,271,005</b>	<b>6,788</b>	<b>421,998,030</b>	<b>2,885</b>	<b>102,411,345</b>	<b>17,582</b>	<b>957,680,380</b>

Fuente: Ley de Presupuesto 2000.

CUADRO 10

EL SALVADOR  
GOBIERNO CENTRAL  
CLASIFICACIÓN DEL PERSONAL POR NIVELES OCUPACIONALES  
EN EL SECTOR PÚBLICO NO FINANCIERO  
2000

Clasificación por tipos de puesto	Ley de Salarios		Contratos		Jornales		Totales	
	Plazas	Montos (¢)	Plazas	Montos (¢)	Plazas	Montos (¢)	Plazas	Montos (¢)
Personal de Gobierno	222	71,067,710	4	1,284,840			226	72,352,550
Personal Ejecutivo	235	60,933,635	389	67,697,460			624	128,631,095
Personal Técnico	62,624	3,093,297,565	6,395	511,096,735	1,294	40,397,860	70,313	3,644,792,160
Personal Administrativo y de Apoyo	18,200	857,384,015	6,346	331,399,010	5,544	143,654,265	30,090	1,332,437,290
<b>T O T A L</b>	<b>81,281</b>	<b>4,082,682,925</b>	<b>13,134</b>	<b>911,478,045</b>	<b>6,838</b>	<b>184,052,125</b>	<b>101,253</b>	<b>5,178,213,095</b>

Fuente: Ley de Presupuesto 2000.

CUADRO 11

EL SALVADOR  
 INSTITUCIONES DESCENTRALIZADAS Y AUTÓNOMAS  
 CLASIFICACIÓN DEL PERSONAL POR NIVELES OCUPACIONALES  
 EN EL SECTOR PÚBLICO NO FINANCIERO  
 2000

Clasificación	Ley de Salarios		Contrato		Jornales		Totales	
	Plazas	Monto (¢)	Plazas	Monto (¢)	Plazas	Monto (¢)	Plazas	Monto (¢)
<b>DESCENTRALIZADAS</b>								
Personal de Gobierno	4	969,360	6	2,528,160	-	-	10	3,497,520
Personal Ejecutivo	89	12,902,465	92	19,230,300	-	-	181	32,132,765
Personal Técnico	10,240	632,294,830	1,753	136,686,685	32	1,025,760	12,025	770,007,275
Personal Administrativo y de Apoyo	6,460	291,323,440	1,517	85,565,750	567	15,259,010	8,544	392,148,200
<b>T O T A L</b>	<b>16,793</b>	<b>937,490,095</b>	<b>3,368</b>	<b>244,010,895</b>	<b>599</b>	<b>16,284,770</b>	<b>20,760</b>	<b>1,197,785,760</b>
<b>AUTÓNOMAS</b>								
Personal de Gobierno	1	496,345	5	2,242,140	-	-	6	2,738,485
Personal Ejecutivo	64	6,787,000	54	13,363,840	-	-	118	20,150,840
Personal Técnico	2,397	145,329,430	3,429	238,255,730	807	29,182,195	6,633	412,767,355
Personal Administrativo y de Apoyo	5,447	280,658,230	3,300	168,136,320	2,078	73,229,150	10,825	522,023,700
<b>T O T A L</b>	<b>7,909</b>	<b>433,271,005</b>	<b>6,788</b>	<b>421,998,030</b>	<b>2,885</b>	<b>102,411,345</b>	<b>17,582</b>	<b>957,680,380</b>

Fuente: Ley de Presupuesto 2000.

## CUADRO 12

### EL SALVADOR RECURSOS HUMANOS SEGÚN EL RÉGIMEN QUE LOS REGULA 2000

Régimen	Plazas	Monto (¢)
Docente	29,321	1,389,791,875
Policial	18,284	750,829,800
Diplomático y Consular	143	4,231,467
Código de Trabajo (Jornales y Contratación Colectiva)	16,509	708,461,500
Contrato Individual de Trabajo	20,760	1,197,785,760
Otros*	54,576	3,282,578,853
<b>TOTAL</b>	<b>139,593</b>	<b>5,870,156,488</b>

\*Incluye personal en puestos políticos, Carrera Administrativa y otros excluidos por ley de Carrera Administrativa.

Fuente: *Ley de Presupuesto 2000.*

**CUADRO 13**

**HONDURAS  
CUADRO CONSOLIDADO DEL NÚMERO DE RECURSOS HUMANOS  
Y TOTAL DE SUELDOS ANUALES PAGADOS  
POR SECRETARÍA DE ESTADO  
2000**

Secretaría	Recursos Humanos		Sueldos Anuales	
	Número	%	En lempiras	%
Presidencia de la República (Setco., Admón)	37	0.10	4,513,404.00	0.20
Gobernación y Justicia	484	1.70	26,176,487.65	1.50
Relaciones Exteriores	372	1.30	32,662,538.09	1.80
Defensa Nacional	41	0.10	3,877,073.00	0.20
Industria, Comercio y Turismo	334	1.20	22,281,528.47	1.20
Finanzas	665	2.30	54,700,186.33	3.00
Educación	7,506	26.10	339,550,616.00	18.80
Salud	15,344	53.30	1,088,510,336.73	60.30
Cultura, Arte y Deportes	312	1.10	17,336,486.00	1.00
Trabajo y Seguridad Social	548	1.90	29,125,684.00	1.60
Obras Públicas, Transporte y Vivienda	1,391	4.80	76,571,641.73	4.30
Despacho Presidencial	172	0.60	14,548,030.00	0.80
Recursos Naturales y Ambiente	329	1.20	23,938,978.00	1.30
Agricultura y Ganadería	759	2.60	43,681,610.00	2.40
Seguridad	483	1.70	28,126,938.00	1.60
<b>TOTALES</b>	<b>26,777</b>	<b>100.0</b>	<b>1,805,601,533.00</b>	<b>100.00</b>

*Fuente: Dirección General de Servicio Civil de la Secretaría de Estado del Despacho Presidencial de Honduras.*

**GRÁFICO 1**  
**HONDURAS**  
**2000**  
**NÚMERO DE RECURSOS HUMANOS DISTRIBUIDOS POR SECRETARÍA**

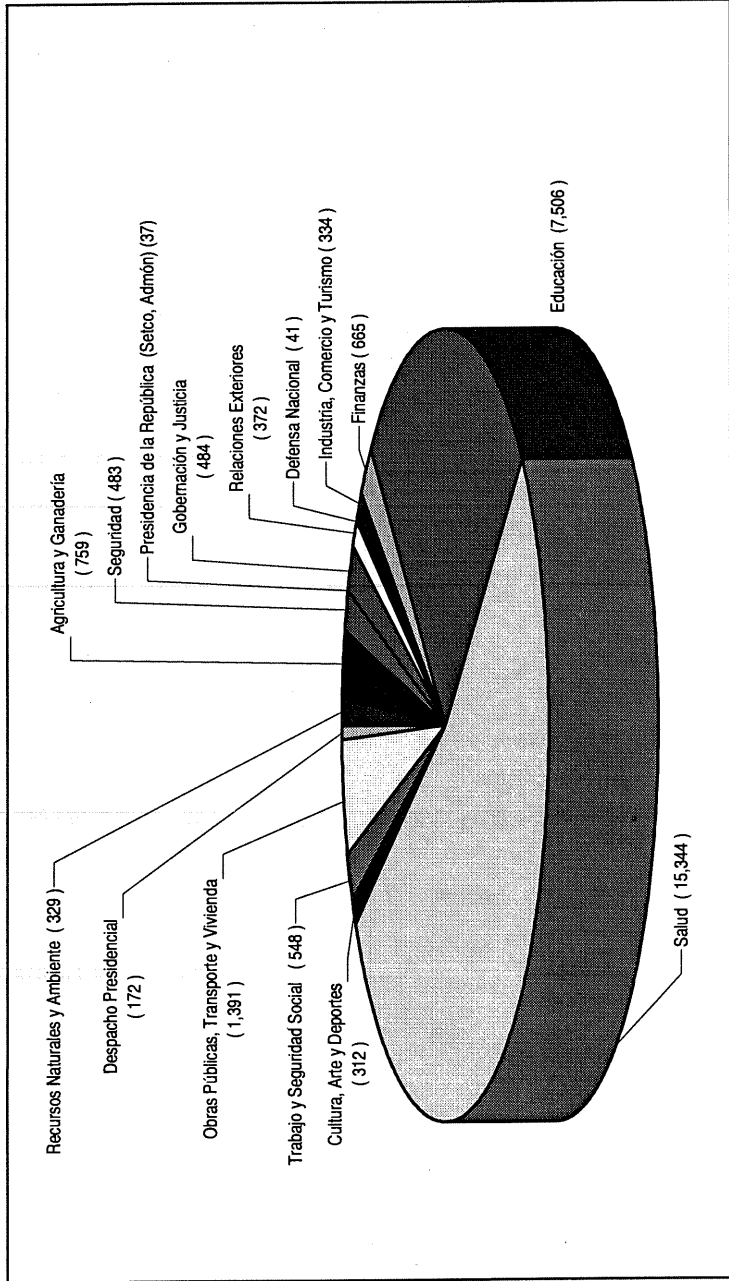

Fuente: *Idem Cuadro 13.*

**GRÁFICO 2**  
**HONDURAS**  
**TOTAL SALARIOS ANUALES DISTRIBUIDOS POR SECRETARÍA**  
**2000**

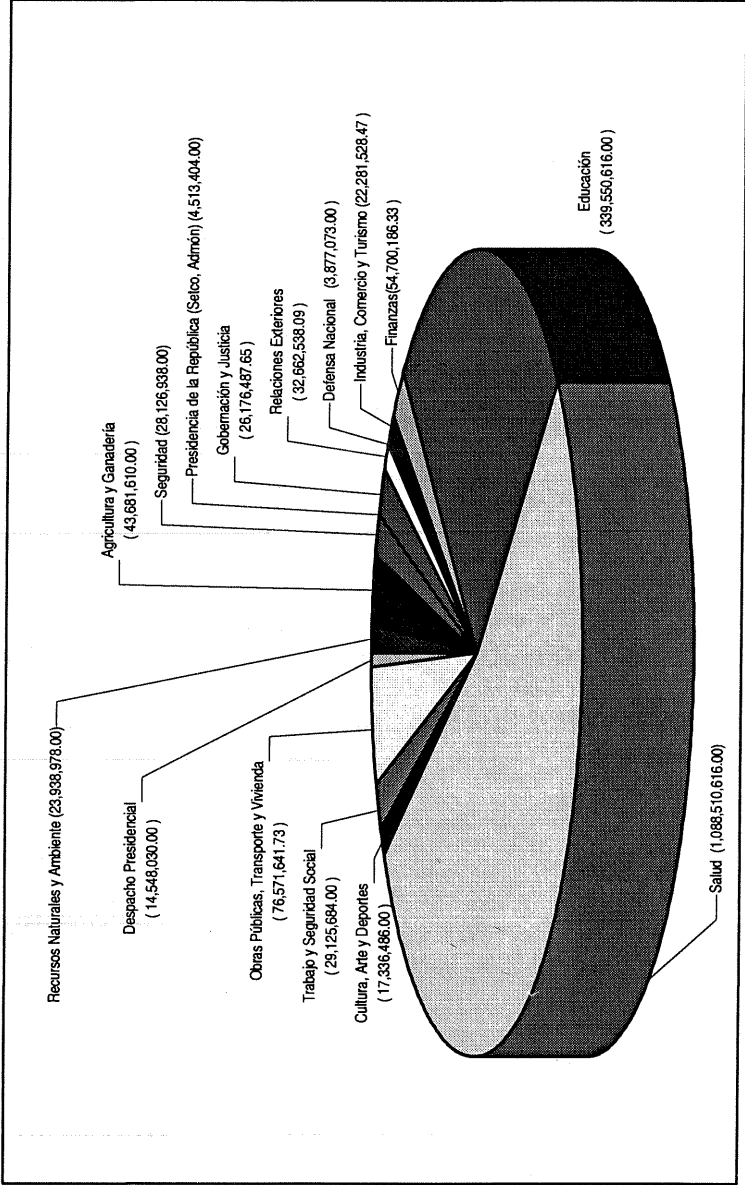

Fuente: Idem Cuadro 13.

**CUADRO 14**  
**HONDURAS**  
**CONSOLIDADO DEL NÚMERO DE RECURSOS HUMANOS**  
**Y TOTAL DE SUELDOS ANUALES PAGADOS,**  
**DISTRIBUIDOS POR TIPO DE PUESTO**  
**2000**

Tipos de puestos	Salarios anuales	
	En lempiras	Porcentaje
Directivos	32,490,313.68	1.8
Ejecutivos	37,800,338.61	2.1
Técnicos	760,481,075.57	42.1
Administrativos y de apoyo	974,829,810.14	54.0
<b>TOTAL</b>	<b>1,805,601,538.00</b>	<b>100.0</b>

*Fuente: Idem Cuadro 13.*

**CUADRO 15**  
**HONDURAS**  
**CUADRO CONSOLIDADO DEL NÚMERO DE RECURSOS HUMANOS**  
**Y TOTAL DE SUELDOS ANUALES PAGADOS,**  
**DISTRIBUIDOS POR NIVEL ACADÉMICO DEL SERVIDOR PÚBLICO**  
**2000**

Nivel académico	Recursos humanos		Salarios anuales	
	Número	Porcentaje	En lempiras	Porcentaje
Doctorado	1,987	6.90	438,133,500.00	24.27
Maestría	74	0.26	10,360,000.00	0.57
Licenciatura	1,910	6.64	205,030,588.00	11.36
Secundaria	12,263	42.61	596,083,058.34	33.01
Primaria (completa e incompleta)	12,543	43.59	555,994,391.66	40.79
<b>TOTAL</b>	<b>28,777</b>	<b>100.00</b>	<b>1,805,601,538.00</b>	<b>100.00</b>

*Fuente: Idem Cuadro 13.*



**GRÁFICO 3**  
**HONDURAS**  
**CONSOLIDADO DEL NÚMERO DE RECURSOS HUMANOS**  
**DISTRIBUIDOS POR TIPO DE PUESTO**  
**2000**

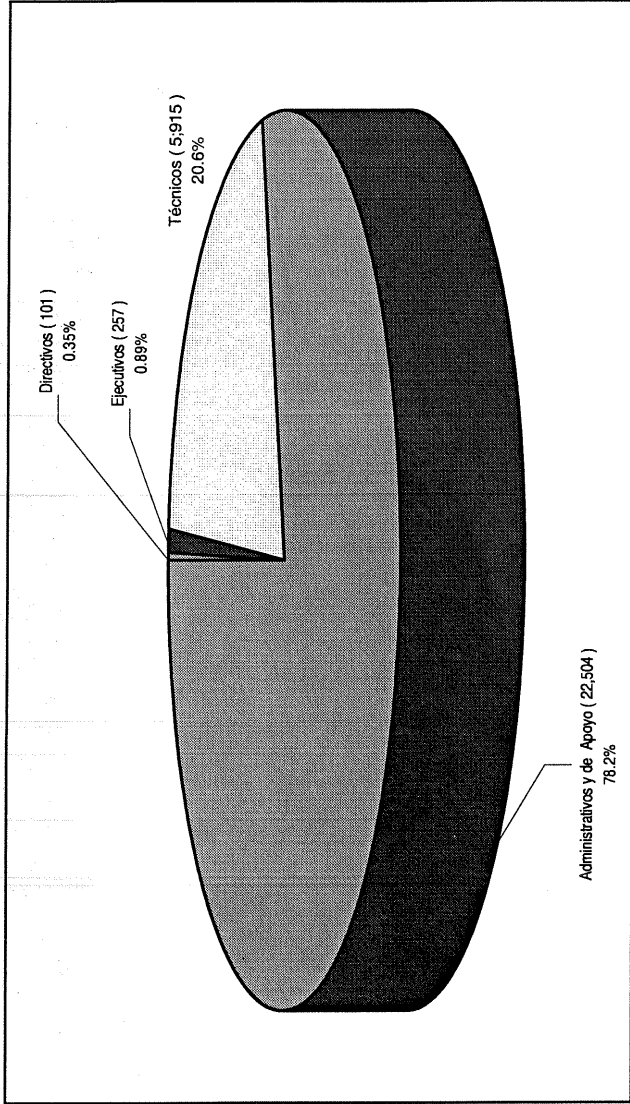

Fuente: *Idem Cuadro 13.*

**GRÁFICO 4**  
**HONDURAS**  
**CONSOLIDADO DE SUELDOS ANUALES**  
**DISTRIBUIDOS POR TIPO DE PUESTO**  
**2000**

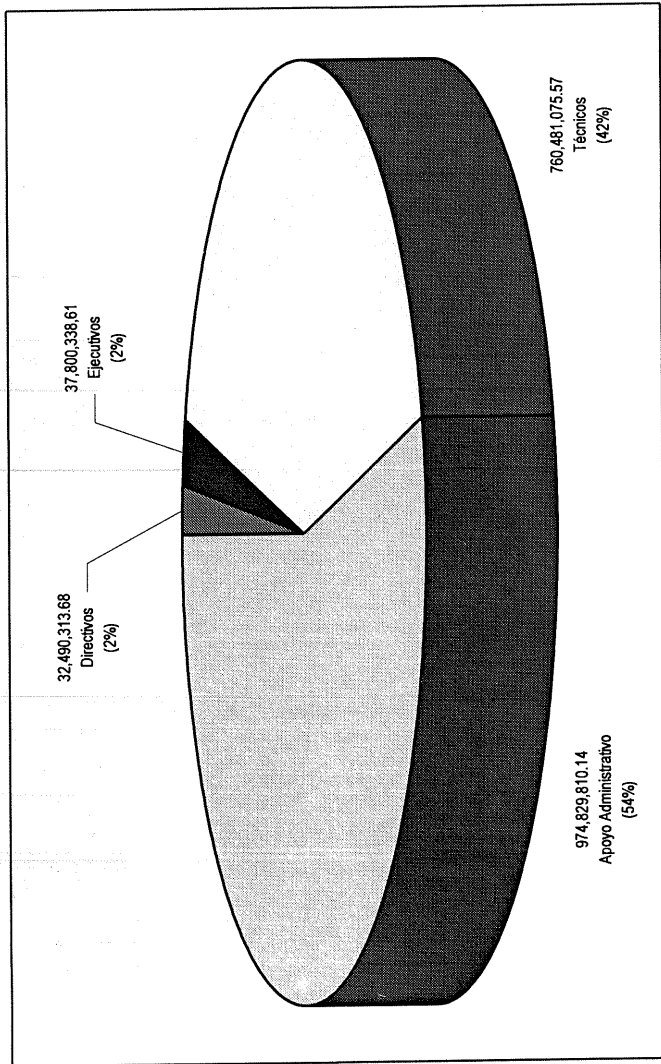

Fuente: Idem Cuadro 13.

**CUADRO 16**

**HONDURAS**  
**CUADRO CONSOLIDADO DEL NÚMERO DE RECURSOS HUMANOS**  
**Y TOTAL DE SUELDOS ANUALES PAGADOS,**  
**DISTRIBUIDOS POR RÉGIMEN O LEGISLACIÓN**  
**POR LA CUAL SON REGULADOS**  
**2000**

Tipo de legislación por la cual son regulados	Recursos humanos		Salarios anuales	
	Número	%	En lempiras	%
1. Ley de Servicio Civil y su Reglamento	21,785	27.49	1,006,107,751.60	21.77
2. Estatutos Profesionales (Estatuto del Docente)	46,922	59.21	2,697,300,000.00	58.36
3. Por Ley de Servicio Civil y Estatutos Profesionales	3,084	3.89	525,499,189.60	11.37
4. Personal excluido (no se rige por ningún sistema)	3,908	4.93	273,944,596.80	5.93
5. Por contrato	1,064	1.34	57,366,332.00	1.24
6. Por jornada	2,488	3.14	61,493,982.00	1.33
<b>TOTAL</b>	<b>28,777</b>	<b>100.00</b>	<b>4,621,711,852.00</b>	<b>100.00</b>

Fuente: *Idem Cuadro 13.*

CUADRO 17

HONDURAS  
 SERIE HISTÓRICA DEL NÚMERO DE EMPLEADOS PÚBLICOS  
 Y MONTO TOTAL ANUAL DE SALARIOS  
 EN MILLONES DE LEMPIRAS  
 1991-2000

Años	Régimen del Servicio Civil		Estatuto del Docente		Total	
	Nº Recursos Humanos	Salarios anual Millones de LPS	Nº Recursos Humanos	Salarios anual Millones de LPS	Nº Recursos Humanos	Salarios Anual Millones de LPS
1991	34,767	358.9	31,052	440.5	65,819	799.4
1992	35,369	407.3	31,580	520.9	66,949	928.2
1993	33,847	459.6	34,109	622.8	67,956	1,082.4
1994	34,165	566.7	35,755	780.3	69,920	1,347.0
1995	32,685	662.7	38,284	968.6	70,969	1,631.3
1996	31,205	758.7	39,755	1,079.3	70,960	1,838.0
1997	32,096	922.6	41,719	1,486.5	73,815	2,409.1
1998	29,305	1,123.4	42,264	1,835.3	71,569	2,958.7
1999	28,761	1,410.8	44,593	2,429.8	73,354	3,840.6
2000	28,777	1,805.6	46,922	2,697.3	75,699	4,502.9

Fuente: Ídem Cuadro 13.

**CUADRO 18**  
**NICARAGUA**  
**GOBIERNO CENTRAL**  
**COMPORTAMIENTO DE LA OCUPACIÓN**  
**Y LOS SALARIOS POR ORGANISMOS**  
**EN DÓLARES**  
**1990-2000**

Organismos	1990		1991	
	Ocupados	Salario US\$	Ocupados	Salario US\$
Asamblea Nacional	308	185.569.117	275	126.725.91
Corte Suprema de Justicia	1.277	195.702.700	1.284	284.978.43
Consejo Supremo Electoral	332	54.395.139	245	53.994.83
Contraloría General de la República	263	52.319.199	185	50.766.21
Presidencia de la República	757	145.357.779	468	121.280.25
Ministerio del Trabajo	509	126.201.365	447	75.517.30
Ministerio de Hacienda y Crédito Público	2.705	317.100.110	1.913	357.044.04
Ministerio de Fomento, Industria y Comercio	493	92.073.268	251	60.797.02
Ministerio de Transporte e Infraestructura	833	188.604.639	650	129.619.32
Ministerio de Cooperación Externa <sup>1/</sup>				
Ministerio de Agricultura y Forestal	1.896	239.663.910	1.157	189.150.63
Ministerio de Relaciones Exteriores	379	103.430.236	216	53.801.04
Ministerio del Ambiente y Recursos Naturales	499	100.069.749	420	69.697.24
Ministerio de la Familia				
Procuraduría General de Justicia	248	57.877.821	179	45.889.48
Ministerio de Acción Social <sup>1/</sup>				
Instituto Nicaragüense de Reforma Agraria <sup>1/</sup>		101.085.029		
Instituto Nicaragüense de Fomento Municipal	72	39.441.651	89	27.063.70
Instituto Nicaragüense de Cultura	340	59.655.989	268	37.681.97
Instituto Nicaragüense de Estudios Territoriales	657	145.681.967	410	70.272.78
Instituto Nicaragüense de Estadísticas y Censos	134	20.141.075	90	21.503.21
Instituto Nicaragüense de Estadísticas y Censos	327	48.530.907	208	24.217.82
Instituto Nicaragüense de Juventud y Deportes			10	3.730.20
Instituto Nicaragüense de la Mujer				
Comisión Nacional de Energía				
Ministerio de Turismo <sup>1/</sup>				
Consejos y Gobiernos	218	73.725.136	190	44.112.13
Instituto Nicaragüense de Desarrollo Regionales Autónomas	42	22.871.103	65	20.476.88
Comisión Nacional de Apoyo al Combatiente <sup>2/</sup>	506	54.641.607	194	19.795.15
Instituto Nicaragüense de Repatriación <sup>3/</sup>	61	31.853.112	51	17.183.60
Radio Nicaragua 2	148	28.072.522	82	12.980.38
Teatro Nacional	54	14.798.707	53	8.678.12
Instituto Ecuestre <sup>2/</sup>	17	6.871.776		
Comisión Nacional Pro-Derechos Humanos <sup>2/</sup>	27	3.170.781		
Instituto Historia de Nicaragua <sup>2/</sup>	61	3.261.468		
<b>Sub-Total</b>	<b>13.163</b>	<b>2.512.167.865</b>	<b>9.400</b>	<b>1.926.957.63</b>
Ministerio de Educación, Cultura y Deportes	32.216	3.073.131.777	30.985	3.100.265.78
Ministerio de Salud	23.011	2.227.314.940	19.864	2.497.685.51
Ministerio de Gobernación			10.838	1.503.995.52
Ministerio de Defensa			2.931	445.986.19
<b>TOTAL</b>	<b>68.390</b>	<b>7.812.614.58</b>	<b>74.018</b>	<b>9.474.890.63</b>

sigue...

...viene

Organismos	1992		1993	
	Ocupados	Salario US\$	Ocupados	Salario US\$
Asamblea Nacional	291	140.564.96	306	116.192.61
Corte Suprema de Justicia	1.293	368.470.73	1.314	297.890.66
Consejo Supremo Electoral	253	55.864.62	255	81.560.02
Contraloría General de la República	115	45.168.78	127	37.090.54
Presidencia de la República	286	82.766.82	247	55.886.58
Ministerio del Trabajo	481	131.179.55	1.638	209.574.72
Ministerio de Hacienda y Crédito Público	1.971	459.206.96	1.926	380.196.01
Ministerio de Fomento, Industria y Comercio	240	65.099.07	287	68.792.97
Ministerio de Transporte e Infraestructura	1.067	200.839.96	1.095	177.466.37
Ministerio de Cooperación Externa <sup>1/</sup>	192	65.003.74	197	53.476.69
Ministerio de Agricultura y Forestal	841	189.847.33	533	108.438.22
Ministerio de Relaciones Exteriores	231	72.615.51	228	57.213.86
Ministerio del Ambiente y Recursos Naturales	423	91.937.92	424	73.311.21
Ministerio de la Familia				
Procuraduría General de Justicia	190	67.561.84	207	57.438.58
Ministerio de Acción Social <sup>1/</sup>			142	43.575.98
Instituto Nicaragüense de Reforma Agraria <sup>1/</sup>	278	72.051.62	283	59.165.22
Instituto Nicaragüense de Fomento Municipal	102	30.124.24	103	24.158.44
Instituto Nicaragüense de Cultura	265	65.557.88	265	53.708.15
Instituto Nicaragüense de Estudios Territoriales				
Instituto Nicaragüense de Estadísticas y Censos	86	19.915.15	87	16.349.82
Instituto Nicaragüense de Juventud y Deportes	206	46.010.89	206	37.570.55
Instituto Nicaragüense de la Mujer	13	5.226.20		
Comisión Nacional de Energía				
Ministerio de Turismo <sup>1/</sup>			119	32.957.75
Consejos y Gobiernos	176	43.629.64		
Instituto Nicaragüense de Desarrollo Regionales Autónomas	59	18.994.47		
Comisión Nacional de Apoyo al Combatiente <sup>2/</sup>				
Instituto Nicaragüense de Repatriación <sup>2/</sup>				
Radio Nicaragua 2				
Teatro Nacional				
Instituto Ecuestre <sup>2/</sup>				
Comisión Nacional Pro-Derechos Humanos <sup>2/</sup>				
Instituto Historia de Nicaragua <sup>2/</sup>				
<b>Sub-Total</b>	<b>9.059</b>	<b>2.337.637.87</b>	<b>9.989</b>	<b>2.042.014.97</b>
Ministerio de Educación, Cultura y Deportes	30.770	3.422.136.44	26.632	2.393.742.29
Ministerio de Salud	20.482	2.639.271.84	20.697	2.180.687.14
Ministerio de Gobernación	10.627	1.476.607.15	9.659	1.124.829.29
Ministerio de Defensa	1.531	238.557.57	1.506	185.711.32
<b>TOTAL</b>	<b>72.469</b>	<b>10.114.210.88</b>	<b>68.483</b>	<b>7.926.986.01</b>

sigue...

...viene

Organismos	1994		1995	
	Ocupados	Salario US\$	Ocupados	Salario US\$
Asamblea Nacional	311	105.009.84	317	95.872.47
Corte Suprema de Justicia	1.316	265.715.96	1.337	247.224.08
Consejo Supremo Electoral	260	75.613.86	258	81.959.08
Contraloría General de la República	132	34.849.36	134	33.431.94
Presidencia de la República	262	75.419.40	245	65.796.52
Ministerio del Trabajo	1.544	193.599.59	1.508	174.034.92
Ministerio de Hacienda y Crédito Público	1.804	332.793.64	1.776	304.798.54
Ministerio de Fomento, Industria y Comercio	277	64.192.66	286	61.510.35
Ministerio de Transporte e Infraestructura	1.011	151.198.43	548	79.652.94
Ministerio de Cooperación Externa <sup>v</sup>	180	42.782.44	133	34.439.72
Ministerio de Agricultura y Forestal	549	104.066.88	512	91.323.43
Ministerio de Relaciones Exteriores	226	50.266.92	225	44.443.77
Ministerio del Ambiente y Recursos Naturales	364	67.135.45	252	50.980.43
Ministerio de la Familia				
Procuraduría General de Justicia	210	52.756.91	207	46.753.38
Ministerio de Acción Social <sup>v</sup>	143	40.362.04	86	24.597.89
Instituto Nicaragüense de Reforma Agraria <sup>v</sup>	269	51.432.12	217	37.685.45
Instituto Nicaragüense de Fomento Municipal	103	29.067.68	103	26.168.50
Instituto Nicaragüense de Cultura	265	49.243.08	265	44.224.29
Instituto Nicaragüense de Estudios Territoriales			373	63.493.58
Instituto Nicaragüense de Estadísticas y Censos	83	14.099.87	67	10.624.58
Instituto Nicaragüense de Juventud y Deportes	104	23.492.22	105	21.468.26
Instituto Nicaragüense de la Mujer				
Comisión Nacional de Energía				
Ministerio de Turismo <sup>v</sup>	114	29.049.16	105	26.461.08
Consejos y Gobiernos			182	33.432.57
Instituto Nicaragüense de Desarrollo Regionales Autónomas				
Comisión Nacional de Apoyo al Combatiente <sup>x</sup>				
Instituto Nicaragüense de Repatriación <sup>v</sup>				
Radio Nicaragua 2				
Teatro Nacional				
Instituto Ecuestre <sup>v</sup>				
Comisión Nacional Pro-Derechos Humanos <sup>v</sup>				
Instituto Historia de Nicaragua <sup>x</sup>				
<b>Sub-Total</b>	<b>9.527</b>	<b>1.852.147.31</b>	<b>9.241</b>	<b>1.700.377.77</b>
Ministerio de Educación, Cultura y Deportes	25.963	2.350.864.28	21.066	1.885.022.64
Ministerio de Salud	21.296	2.095.604.40	22.129	2.012.011.03
Ministerio de Gobernación	9.676	1.021.683.99	9.411	1.015.145.55
Ministerio de Defensa	1.976	359.723.04	14.083	1.005.673.41
<b>TOTAL</b>	<b>68.438</b>	<b>7.680.023.02</b>	<b>75.930</b>	<b>7.618.230.40</b>

...viene

Organismos	1996		1997	
	Ocupados	Salario US\$	Ocupados	Salario US\$
Asamblea Nacional	323	87.933.65	318	78.491.42
Corte Suprema de Justicia	1.561	437.023.88	1.632	516.152.68
Consejo Supremo Electoral	224	57.937.10	142	54.788.18
Contraloría General de la República	132	30.287.50	133	27.589.23
Presidencia de la República	235	63.891.90	276	134.014.52
Ministerio del Trabajo	1.486	155.635.35	322	58.398.36
Ministerio de Hacienda y Crédito Público	1.679	266.759.51	1.635	258.685.49
Ministerio de Fomento, Industria y Comercio	268	55.543.33	226	44.099.82
Ministerio de Transporte e Infraestructura	481	67.712.15	397	52.512.38
Ministerio de Cooperación Externa <sup>v</sup>	125	29.695.19	84	16.145.57
Ministerio de Agricultura y Forestal	423	72.950.91	380	67.956.95
Ministerio de Relaciones Exteriores	227	41.723.69	217	56.532.97
Ministerio del Ambiente y Recursos Naturales	246	55.491.30	157	37.521.29
Ministerio de la Familia				
Procuraduría General de Justicia	207	55.721.42	161	41.112.34
Ministerio de Acción Social <sup>v</sup>	84	22.150.27	54	14.056.15
Instituto Nicaragüense de Reforma Agraria <sup>v</sup>	212	34.628.97	171	28.162.37
Instituto Nicaragüense de Fomento Municipal	102	23.467.60	103	21.147.58
Instituto Nicaragüense de Cultura	265	40.922.07	224	32.077.27
Instituto Nicaragüense de Estudios Territoriales	349	54.829.38	270	40.877.03
Instituto Nicaragüense de Estadísticas y Censos	65	9.348.50	46	6.718.68
Instituto Nicaragüense de Juventud y Deportes	104	19.480.55	97	16.942.02
Instituto Nicaragüense de la Mujer			14	3.867.18
Comisión Nacional de Energía				
Ministerio de Turismo <sup>v</sup>	70	18.986.94	69	17.425.48
Consejos y Gobiernos Regionales Autónomas	180	30.043.19		
Instituto Nicaragüense de Desarrollo				
Comisión Nacional de Apoyo al Combatiente <sup>v</sup>				
Instituto Nicaragüense de Repatriación <sup>v</sup>				
Radio Nicaragua 2				
Teatro Nacional				
Instituto Ecuestre <sup>v</sup>				
Comisión Nacional Pro-Derechos Humanos <sup>v</sup>				
Instituto Historia de Nicaragua <sup>v</sup>				
<b>Sub-Total</b>	<b>9.048</b>	<b>1.732.164.37</b>	<b>7.128</b>	<b>1.625.274.92</b>
Ministerio de Educación, Cultura y Deportes	18.766	1.560.736.75	18.530	1.419.067.37
Ministerio de Salud	22.170	1.860.480.97	22.269	1.894.010.76
Ministerio de Gobernación	8.955	895.949.80	8.906	803.335.09
Ministerio de Defensa	14.083	897.512.15	14.139	850.161.13
<b>TOTAL</b>	<b>73.022</b>	<b>6.946.844.03</b>	<b>70.972</b>	<b>6.591.849.27</b>

sigue...



...viene

Organismos	1998		1999	
	Ocupados	Salario US\$	Ocupados	Salario US\$
Asamblea Nacional	381	162.869.06	378	162.496.08
Corte Suprema de Justicia	1.685	606.756.96	1.790	713.834.98
Consejo Supremo Electoral	185	61.856.02	204	63.907.55
Contraloría General de la República	277	148.185.81	264	129.048.95
Presidencia de la República	357	277.534.14	506	372.409.08
Ministerio del Trabajo	321	57.181.59	313	57.917.34
Ministerio de Hacienda y Crédito Público	1.691	360.355.19	1.712	391.423.69
Ministerio de Fomento, Industria y Comercio	156	75.528.69	174	75.026.80
Ministerio de Transporte e Infraestructura	366	63.638.68	330	58.110.95
Ministerio de Cooperación Externa <sup>1</sup>				
Ministerio de Agricultura y Forestal	497	118.986.94	378	93.546.31
Ministerio de Relaciones Exteriores	271	122.034.43	254	111.036.66
Ministerio del Ambiente y Recursos Naturales	122	48.610.46	163	53.848.40
Ministerio de la Familia	17	12.650.65	397	73.434.12
Procuraduría General de Justicia	196	67.372.04	200	62.980.95
Ministerio de Acción Social <sup>1</sup>				
Instituto Nicaragüense de Reforma Agraria <sup>1</sup>				
Instituto Nicaragüense de Fomento Municipal	99	24.870.13	104	24.131.92
Instituto Nicaragüense de Cultura	219	35.665.01	229	36.235.67
Instituto Nicaragüense de Estudios Territoriales	264	47.422.99	265	62.286.51
Instituto Nicaragüense de Estadísticas y Censos	46	8.776.00	46	8.142.01
Instituto Nicaragüense de Juventud y Deportes	94	17.570.44	96	17.214.20
Instituto Nicaragüense de la Mujer	14	7.210.21	23	10.522.54
Comisión Nacional de Energía			8	7.331.16
Ministerio de Turismo <sup>1</sup>	69	20.947.95		
Consejos y Gobiernos				
Instituto Nicaragüense de Desarrollo Regionales Autónomas				
Comisión Nacional de Apoyo al Combatiente <sup>2</sup>				
Instituto Nicaragüense de Repatriación <sup>2</sup>				
Radio Nicaragua 2				
Teatro Nacional				
Instituto Ecuestre <sup>2</sup>				
Comisión Nacional Pro-Derechos Humanos <sup>2</sup>				
Instituto Historia de Nicaragua <sup>2</sup>				
<b>Sub-Total</b>	<b>7.327</b>	<b>2.346.023.40</b>	<b>7.834</b>	<b>2.584.885.87</b>
Ministerio de Educación, Cultura y Deportes	18.195	1.520.717.07	14.615	1.290.126.26
Ministerio de Salud	22.359	2.946.786.22	21.541	3.060.715.47
Ministerio de Gobernación	8.802	959.514.23	8.798	1.101.405.09
Ministerio de Defensa	14.134	789.213.13	12.303	571.716.77
<b>TOTAL</b>	<b>70.817</b>	<b>8.562.254.05</b>	<b>65.091</b>	<b>8.608.849.45</b>

sigue...

Organismos	2000	
	Ocupados	Salario US\$
Asamblea Nacional	385	170.256.10
Corte Suprema de Justicia	2.103	965.781.89
Consejo Supremo Electoral	203	67.884.53
Contraloría General de la República	308	162.320.13
Presidencia de la República	472	363.964.68
Ministerio del Trabajo	312	56.856.04
Ministerio de Hacienda y Crédito Público	1.732	396.959.78
Ministerio de Fomento, Industria y Comercio	267	128.634.45
Ministerio de Transporte e Infraestructura	333	94.869.19
Ministerio de Cooperación Externa <sup>1</sup>		
Ministerio de Agricultura y Forestal	374	94.279.39
Ministerio de Relaciones Exteriores	318	139.044.93
Ministerio del Ambiente y Recursos Naturales	161	59.710.88
Ministerio de la Familia	385	80.501.04
Procuraduría General de Justicia	187	60.545.13
Ministerio de Acción Social <sup>1</sup>		
Instituto Nicaragüense de Reforma Agraria <sup>1</sup>		
Instituto Nicaragüense de Fomento Municipal	100	23.529.63
Instituto Nicaragüense de Cultura	234	35.679.23
Instituto Nicaragüense de Estudios Territoriales	266	61.030.00
Instituto Nicaragüense de Estadísticas y Censos	46	7.978.28
Instituto Nicaragüense de Juventud y Deportes	86	15.693.74
Instituto Nicaragüense de la Mujer	25	11.285.89
Comisión Nacional de Energía	7	6.974.44
Ministerio de Turismo <sup>1</sup>		
Consejos y Gobiernos		
Instituto Nicaragüense de Desarrollo Regionales Autónomas		
Comisión Nacional de Apoyo al Combatiente <sup>2</sup>		
Instituto Nicaragüense de Repatriación <sup>2</sup>		
Radio Nicaragua 2		
Teatro Nacional		
Instituto Ecuestre <sup>2</sup>		
Comisión Nacional Pro-Derechos Humanos <sup>2</sup>		
Instituto Historia de Nicaragua <sup>2</sup>		
<b>Sub-Total</b>	<b>8.304</b>	<b>3.003.779.37</b>
Ministerio de Educación, Cultura y Deportes	14.901	1.399.933.31
Ministerio de Salud	21.570	3.171.497.19
Ministerio de Gobernación	8.508	1.042.360.93
Ministerio de Defensa	12.301	552.052.09
<b>TOTAL</b>	<b>65.584</b>	<b>9.169.022.90</b>

1/ Se eliminan con Ley 290 Junio 98.

2/ Se eliminan como parte del proceso de Reforma del Estado.

Notas:

1) Cifras a diciembre de cada año, para Junio 2000.

2) No se incluye Personal Diplomático.

3) Ejército incluye cargos totales, no incluye total de salarios.

4) De 1990-1999 se tomó el tipo de cambio promedio a diciembre de cada año, en el 2000 tipo de cambio promedio de Junio de acuerdo a indicadores del B.C.N.

5) Incluye Salario Neto y Otros Devengados.

Fuente: Dirección de la Función Pública. Ministerio de Hacienda y Crédito Público. Nicaragua, 2000.

**CUADRO 19**  
**NICARAGUA**  
**GOBIERNO CENTRAL**  
**OCUPACIÓN Y SALARIO BRUTO PROMEDIO**  
**DIC./90-99 - JUNIO 2000**  
**EN DÓLARES**

Años	Total ocupación	Salario bruto
1990	68.390	114
1991	74.018	128
1992	72.469	140
1993	68.483	116
1994	68.438	112
1995	75.930	101
1996	73.022	95
1997	70.972	93
1998	70.817	121
1999	65.091	132
2000	65.584	140

*Fuente: Idem Cuadro 18.*

### GRÁFICO 5

## NICARAGUA GOBIERNO CENTRAL EVOLUCIÓN DE LA OCUPACIÓN 1990-2000\*

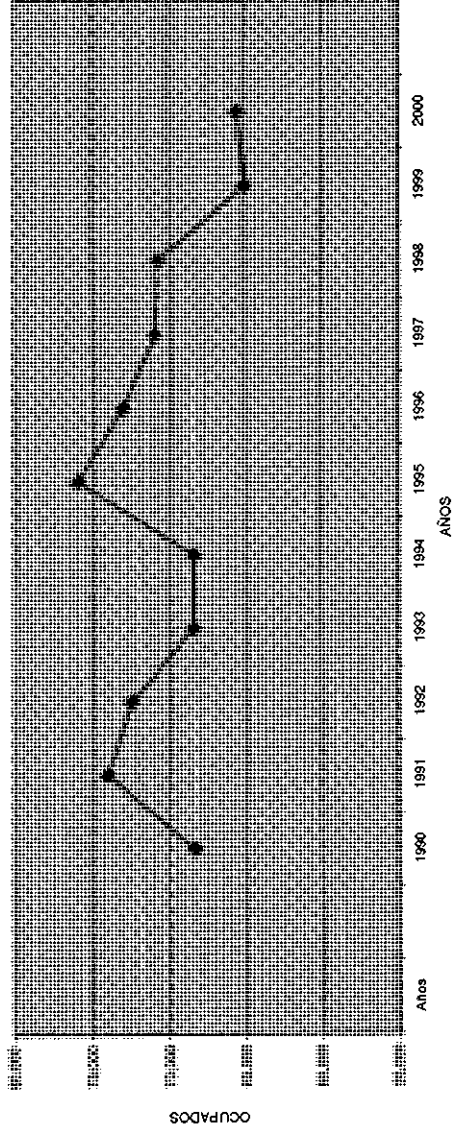

\* Base Diciembre 1990-1999 - Junio 2000.

Fuente: *Idem Cuadro 18.*

# GRÁFICO 6

## NICARAGUA GOBIERNO CENTRAL EVOLUCIÓN DEL SALARIO BRUTO PROMEDIO 1990-2000\* EN DÓLARES

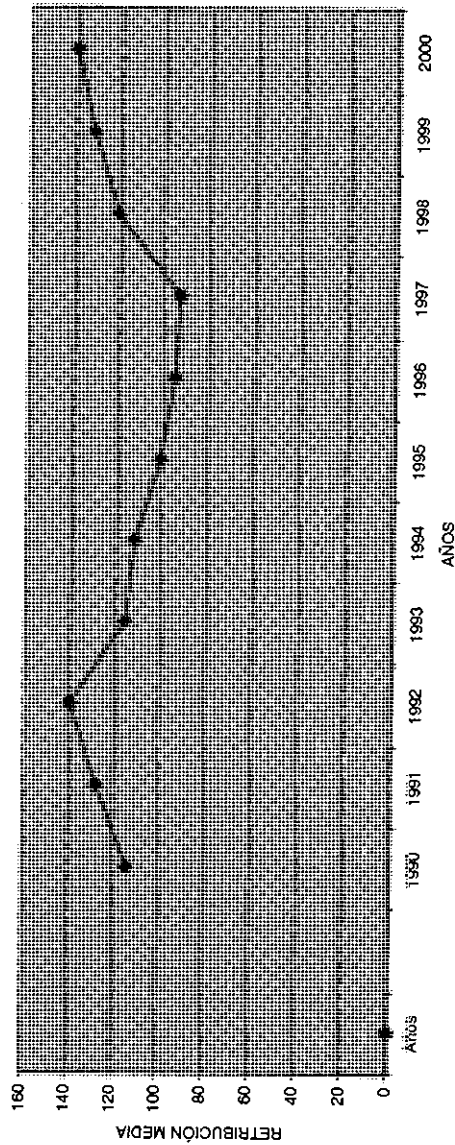

\* Idem Gráfico 5.  
Fuente: Idem Cuadro 18.

**CUADRO 20**  
**NICARAGUA**  
**GOBIERNO CENTRAL**  
**DISTRIBUCIÓN DE LA OCUPACIÓN**  
**Y SALARIO TOTAL POR CATEGORÍAS OCUPACIONALES\***  
**EN DÓLARES**

Años	Dirección		Serv. Administrativos		Técnico Científicos		Docencia1/		Servicios Generales	
	Ocup.	Salario US\$	Ocup.	Salario US\$	Ocup.	Salario US\$	Ocup.	Salario US\$	Ocup.	Salario US\$
1990	5.176	1.626.066.16	4.185	461.917.79	6.647	1.009.349.66	31.609	2.733.767.23	7.798	565.130.88
1991	4.195	1.479.023.82	2.336	270.131.08	4.668	881.814.90	30.879	2.913.800.10	5.716	409.276.22
1992	4.061	1.745.255.92	2.314	331.490.76	4.491	1.196.994.33	30.610	3.041.088.41	5.653	443.466.86
1993	6.342	1.795.316.26	2.679	303.359.74	5.209	993.373.92	22.774	1.715.815.22	6.911	420.167.32
1994	6.403	1.522.449.13	2.612	248.126.87	4.413	728.781.93	22.641	1.940.117.02	6.897	408.619.17
1995	4.592	1.206.752.42	2.523	240.747.11	4.372	722.015.20	19.857	1.729.721.87	6.920	379.962.55
1996	4.435	1.179.469.00	2.528	252.823.18	4.329	716.096.17	17.583	1.406.570.77	6.897	373.203.50
1997	5.567	1.235.295.85	2.891	276.304.80	4.576	727.336.32	16.702	1.159.542.76	7.614	426.937.61
1998	5.631	1.739.879.59	3.029	441.364.18	4.470	936.076.38	16.355	1.347.466.21	7.715	611.624.44
1999	5.907	2.051.012.26	3.254	496.738.17	5.532	998.720.91	12.827	1.045.714.89	6.540	602.292.83
2000	5.801	2.021.443.91	3.396	572.924.11	5.738	1.249.178.71	13.125	1.187.701.01	6.700	666.583.97

sigue...

...viene

Años	Producción		Servicios Salud		Seguridad y Defensa		Total General	
	Ocup.	Salario US\$	Ocup.	Salario US\$	Ocup.	Salario US\$	Ocup.	Salario US\$
1990	441	62.081.93	12.594	1.354.300.93	N.D	N.D	68.390	7.812.614.58
1991	633	62.111.33	11.822	1.146.262.28	13.769	2.312.470.91	74.018	9.474.890.64
1992	614	68.208.86	12.568	1.267.348.87	12.158	2.080.356.86	72.469	10.114.210.88
1993	620	56.192.53	12.783	1.044.449.45	11.165	1.592.310.57	68.483	7.926.985.01
1994	579	43.945.64	13.241	1.337.966.32	11.652	1.450.016.95	68.438	7.680.023.02
1995	277	19.792.61	13.895	1.313.909.83	23.494	2.005.328.81	75.930	7.618.230.39
1996	237	15.916.02	13.975	1.202.551.71	23.038	1.800.213.69	73.022	6.946.844.03
1997	236	19.108.22	14.327	1.147.529.50	19.059	1.599.794.21	70.972	6.591.849.27
1998	251	25.687.23	14.040	1.711.428.66	19.326	1.748.727.36	70.817	8.562.254.05
1999	573	52.374.94	13.222	1.688.874.20	17.236	1.673.121.26	65.091	8.608.849.45
2000	569	52.115.06	13.247	1.824.694.47	17.008	1.594.381.66	65.584	9.169.022.90

Nota:

No incluye Personal Diplomático.

Tipo de Cambio Promedio de Diciembre de cada año para 90/99 - 2000 a Junio de acuerdo a indicadores del B.C.N.

1/ No incluye personal docente bajo modalidad de Centros Autónomos, Municipios Descentralizados y Subvencionados.

\* 1990 no hay datos disponibles, a partir de 1991 se incorpora progresivamente información al Registro Central de Cargos y Empleados.  
Diciembre/1990 - Junio/2000.

Fuente: *Idem Cuadro 18.*

**CUADRO 21**

**NICARAGUA  
GOBIERNO CENTRAL**

**OCUPADOS TOTALES Y SALARIO BRUTO POR CATEGORÍA OCUPACIONAL  
JUNIO 2000  
EN DÓLARES**

Categorías	Ocupación	%	Salario US\$	%
Dirección	5.801	9	2.021.443.91	22
Servicios Administrativos	3.396	5	572.924.11	6
Técnico Científicos	5.738	9	1.249.178.71	14
Docencia1/	13.125	20	1.187.701.01	13
Servicios Generales	6.700	10	666.583.97	7
Producción	569	1	52.115.06	1
Servicios de Salud	13.247	20	1.824.694.47	20
Seguridad y Defensa	17.008	26	1.594.381.66	17
<b>TOTAL</b>	<b>65.584</b>	<b>100</b>	<b>9.169.022.90</b>	<b>100</b>

1/ No incluye personal docente bajo modalidad de Centros Autónomos, Municipios Descentralizados y Subvencionados.  
Fuente: *Idem Cuadro 18.*



# GRÁFICO 7

## NICARAGUA GOBIERNO CENTRAL COMPOSICIÓN DEL EMPLEO POR CATEGORÍA OCUPACIONAL JUNIO 2000

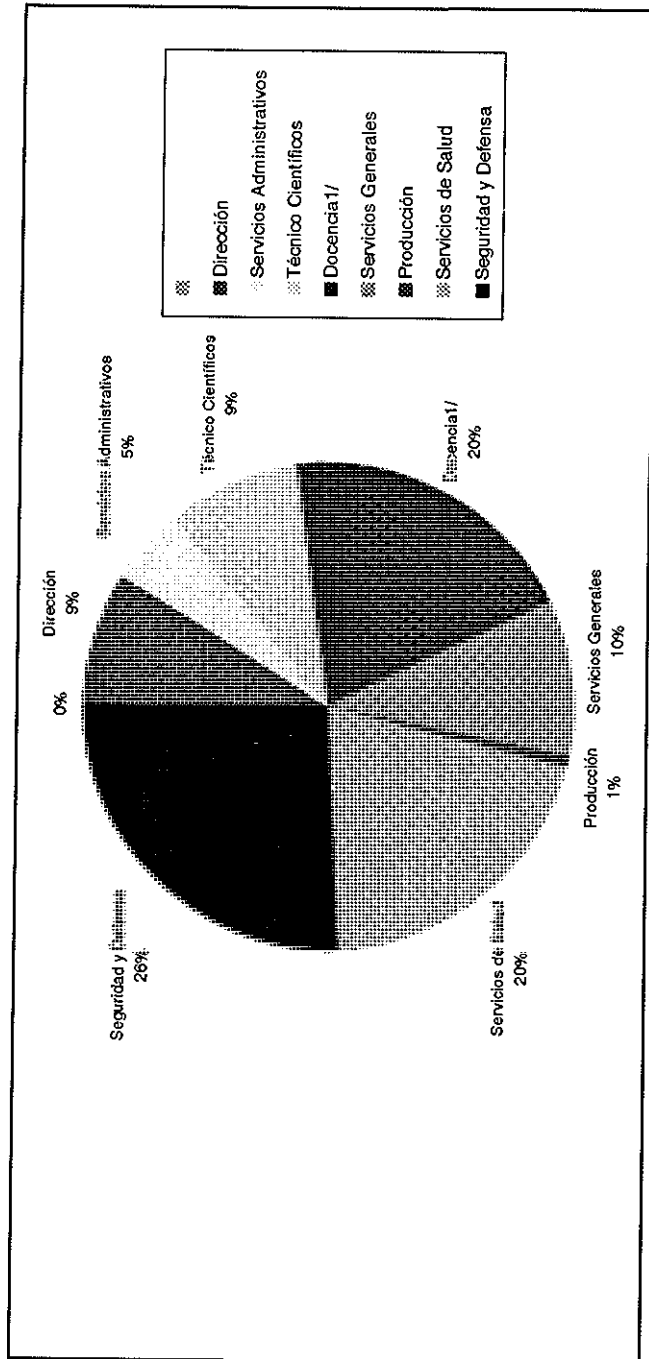

1/ No incluye personal docente bajo modalidad de Centros Autónomos, Municipios Descentralizados y Subvencionados.  
Fuente: Ídem Cuadro 18.

GRÁFICO 8

NICARAGUA  
GOBIERNO CENTRAL  
DISTRIBUCIÓN DEL SALARIO BRUTO POR CATEGORÍAS OCUPACIONALES

JUNIO 2000

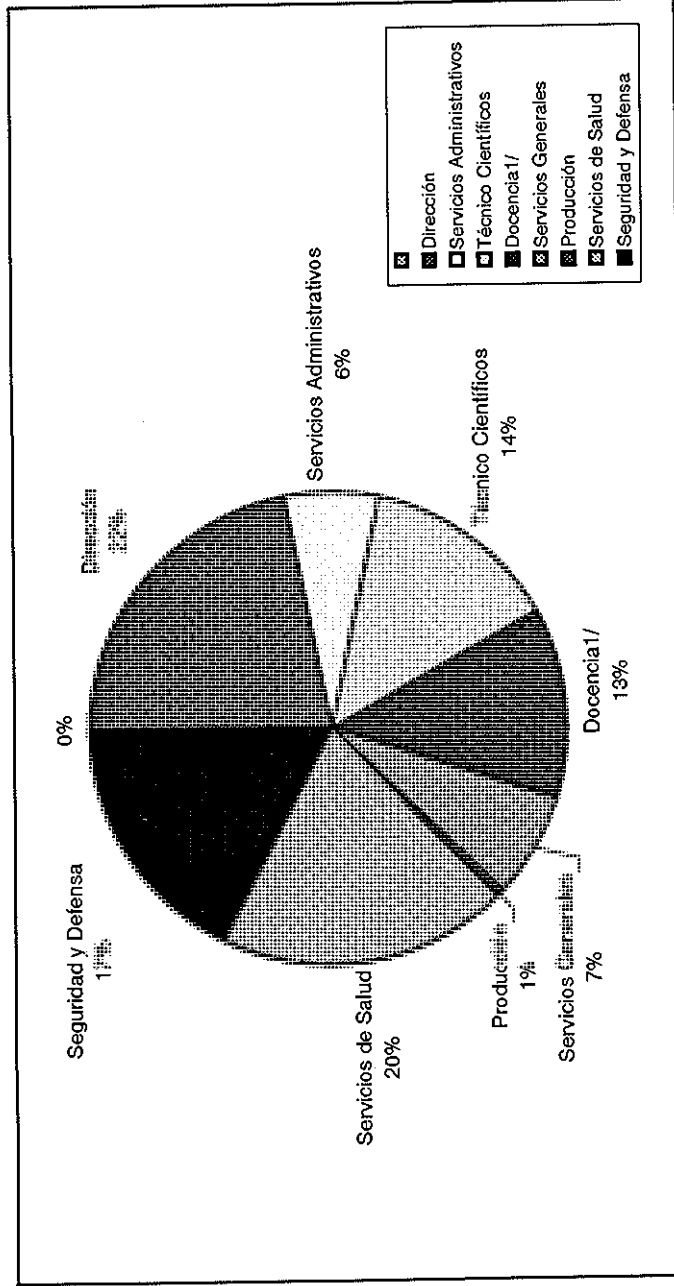

1/ Idem Gráfico 7.  
Fuente: Idem Cuadro 18.

CUADRO 22

NICARAGUA  
GOBIERNO CENTRAL

COMPOSICIÓN DE LA OCUPACIÓN POR SEXO Y CATEGORÍA OCUPACIONAL  
JUNIO 2000

Categoría	Hombres	%	Mujeres	%	Total	% Total
Directivo	2.556	9	3.245	9	5.801	9
Administrativo	552	2	2.844	8	3.396	5
Técnico Científico	2.147	7	3.591	10	5.738	9
Docencia	2.836	10	10.289	28	13.125	20
Servicios Generales	3.403	12	3.297	9	6.700	10
Producción	265	1	304	1	569	1
Servicios de Salud	3.643	13	9.604	26	13.247	20
Seguridad y Defensa	13.330	46	3.678	10	17.008	26
<b>Total</b>	<b>28.730</b>	<b>100</b>	<b>36.854</b>	<b>100</b>	<b>65.584</b>	<b>100</b>
	<b>46</b>		<b>54</b>		<b>100</b>	

Fuente: *Idem Cuadro 18.*

CUADRO 23

COSTA RICA

NÚMERO DE EMPLEADOS DEL SECTOR PÚBLICO

Categoría/año	1990	1991	1992	1993	1994	1995	1996	1997	1998	1999(2)
1. Poder Ejecutivo										
1.1 Administración Central										
sub total 1.1	65649	65752	65368	65540	68284	69184	67889	68333	70630	71880
1.2 Administr. Descentralizada										
1.2.1 Organismos descentralizados o autónomos	58501	58955	56806	56585	60453	58142	55671	57607	55975	57394
1.2.2 Empresas Públicas	6325	5598	5464	5132	4856	3509	3401	3362	3362	3421
sub total 1.2	64826	62553	62270	61717	65309	61651	59072	60969	59337	60815
1.3 Administración Territorial										
1.3.1 Regional, provincial, estatal o departamental	6158	6993	7345	9260	7808	7169	7169	9872	7536	7509
1.3.2 Local o municipal (1)	6158	6993	7345	9260	7808	7169	7169	9872	7536	7509
sub total 1.3	136633	135298	134983	136517	141401	138004	134130	139174	137503	140204
2. Poder Legislativo										
2.1 Nacional	501	501	501	676	778	772	852	856	883	897
sub total 2	501	501	501	676	778	772	852	856	883	897
3. Poder Judicial										
3.1 Nacional	3673	3812	3884	4010	4500	4500	5016	5865	5865	5911
sub total 3	3673	3812	3884	4010	4500	4500	5016	5865	5865	5911
4. Otros (especifique)										
4.1 Contraloría General de la República	493	616	616	627	627	625	625	625	625	625
4.2 Tribunal Supremo de Elecciones	591	589	589	704	808	598	632	632	608	652
4.3 Defensoría de los Habitantes de la República	1084	1205	1205	72	75	83	86	86	97	105
Sub total 4.	141891	140816	139388	142606	148189	144582	141341	147238	145581	148394
TOTAL										

(1) Los datos de esta columna se tomaron de: Ministerio de Economía, Industria y Comercio, Dirección General de Estadística y Censos. Encuesta de Hogares de Propósitos Múltiples, Módulo de Empleo, Julio de 1994 y Julio 1998. San José, Costa Rica

El resto de los datos se tomaron de: Ministerio de Hacienda, Secretaría Técnica de la Autoridad Presupuestaria.

Cuadros de información referente a número de plazas en instituciones bajo el ámbito de la Autoridad Presupuestaria. San José, Costa Rica.

(2) Datos presupuestados.

Fuente: Dirección General de Servicio Civil. Ministerio de la Presidencia. Costa Rica, 2000.

**CUADRO 24**

**COSTA RICA**  
**COMPARACIÓN DE LA POBLACIÓN ECONÓMICAMENTE ACTIVA**  
**Y LOS EMPLEADOS PÚBLICOS CUBIERTOS POR EL RÉGIMEN**  
**DE SERVICIO CIVIL Y BAJO EL ÁMBITO DE LA AUTORIDAD PRESUPUESTARIA**  
**1995-1999**

Descripción/Año	1995	1996	1997	1998	1999
PEA	1168055	1155021	1227333	1300005	1300146
Población total	3136020	3202440	3270700	3340909	3412613
Total empleados públicos	144582	141341	147238	145581	148394
Porcentaje con respecto a la PEA	12.38	12.24	12.00	11.20	11.41
Porcentaje con respecto a población total	4.61	4.41	4.50	4.36	4.35

*Fuente: Datos del cuadro del Número de Empleados del Sector Público y de la Encuesta de Hogares del Instituto Nacional de Estadística y Censos.*

**CUADRO 25**  
**COSTA RICA**  
**RECURSO HUMANO PÚBLICO POR TIPO DE PUESTO**  
**1994-1999**

Tipos de puestos/Año	1994	1995	1996	1997	1998	1999
Superior	180	148	132	154	180	179
Ejecutivo	73	70	69	69	69	63
Administrativo	7803	7876	7055	6895	5569	4991
Profesional Universitario	5362	5918	5040	5495	6090	6440
Técnico	9910	9930	9159	8816	9236	8773
Docente	30392	31731	33158	34964	37053	39307
Policial	9753	10189	10148	10094	9892	9829
De servicio	11599	9900	10339	9910	10619	10488
<b>Total</b>	<b>75072</b>	<b>75762</b>	<b>75100</b>	<b>76397</b>	<b>78708</b>	<b>80070</b>

*Fuente: Resumen de las leyes de presupuesto de cada año, comparando los datos con los cuadros consolidados de información de la Autoridad Presupuestaria para cada año, comprendiendo únicamente el recurso humano de la Administración Central, Poder Legislativo, Poder Judicial, Contraloría General de la República, Tribunal Supremo de Elecciones y Defensoría de los Habitantes de la República.*

**CUADRO 26**  
**COSTA RICA**  
**GASTO EN PAGO DE PLANILLAS DEL SECTOR PÚBLICO EN MILLONES DE COLONES**  
**1990-1999**

Categoría/Año	1990	1991	1992	1993	1994	1995	1996	1997	1998	1999(2)
1. Poder Ejecutivo	27279.7	33808.6	41288	51877.2	69076.2	81277.9	95915.3	112627.6	135326.7	162392
1.1 Administración Central(1)	51360.6	64220.3	77931.9	98002.3	117664.8	127683.2	142807.9	171602.5	207701.8	251319.2
1.2 Administraciones descentralizadas o autónomas	3969.1	4705.6	5795.5	7093.3	8802.6	9014.4	9959	10918.1	12913.6	15238
1.2.1 Organismos descentralizados o autónomos	55329.7	68925.9	83727.4	105101.6	126467.4	136697.6	152566.9	182520.6	220615.4	266557.2
1.2.2 Empresas Públicas										
Sub. Total 1.2										
1.3 Administración Territorial	2032.7	2557.2	3200.2	3819.9	4809.7	5828.3	7349.2	8896.5	10875.4	12810.5
1.3.1 Regional, provincial, estatal o departamental	2032.7	2557.2	3200.7	3819.9	4809.7	5828.3	7349.2	8896.5	10675.4	12810.5
1.3.2 Local o Municipal	84642.1	105291.7	128216.1	160798.7	200353.3	223803.8	255831.4	304044.7	366617.5	441759.7
Sub total 1.3										
Sub total 1	393.7	398	720.3	949.7	1449	1742.6	2043.8	2571.9	3135.3	3825.1
2. Poder Legislativo										
2.1 Nacional	393.7	398	720.3	949.7	1449	1742.6	2043.8	2571.9	3135.3	3825.1
2.2 Estatal										
2.3 Local										
Sub total 2	393.7	398	720.3	949.7	1449	1742.6	2043.8	2571.9	3135.3	3825.1
3. Poder Judicial										
3.1 Nacional	2531	3230	3880.2	5017.6	7065.3	8794	10511.3	13056	17079.4	21349.3
3.2 Estatal										
3.3 Local										
Sub total 3	2531	3230	3880.2	5017.6	7065.3	8794	10511.3	13056	17079.4	21349.3
TOTAL	87566.8	108919.7	132816.6	166766	208867.6	234340.4	268366.5	319572.6	386832.2	466934.1

(1) Este dato incluye el gasto de Contraloría General de la República, Tribunal Supremo de Elecciones y Defensoría de los Habitantes.

(2) Dato aproximado porque la información consolidada estará lista después del 30 de julio.

Fuente: Ministerio de Hacienda, Secretaría Técnica de la Autoridad Prasuquestaria, Cuadro Consolidación del Gobierno Central, Ingresos, Gastos y Financiamiento para 1999 en millones de colones corrientes y el rubro que se tomó fue el de sueldos y salarios por lo que no se incluye la cuota patronal de la CCSS (15%) ni el patronal del Banco Popular (0.5%) y Memorias Anuales de la Contraloría General de la República, de los cuadros de gastos según rubro consignándose directamente lo registrado como remuneraciones y que a su vez está compuesto por: Sueldos por cargos fijos, Jornales fijos, Jornales ocasionales, Sobresueldos, Horas extras, Recargo de Funciones, Dietas, Servicios Especiales, Honorarios, Cuota Patronal CCSS, Cuota Patronal Banco Popular.

**CUADRO 27**  
**PANAMÁ**  
**NÚMERO DE RECURSOS HUMANOS**  
**Y MONTO TOTAL DE SALARIOS ANUALES PAGADOS**  
**1998-1999**

	1998		1999	
	Empleados	Monto	Empleados	Monto
Entidades Autónomas y Semi-Autónomas	55.296	398.748.864	50.362	368.767.512
Municipios	6.168	24.139.140	5.621	23.870.556
Gobierno Central	94.748	593.368.140	94.456	535.916.508
<b>Total</b>	<b>156.212</b>	<b>1.016.256.144</b>	<b>150.439</b>	<b>928.554.576</b>

*Fuente: Dirección General de Carrera Administrativa. Presidencia de la República de Panamá. Panamá, 2000.*

**CUADRO 28**  
**PANAMÁ**  
**NÚMERO DE EMPLEADOS Y MONTO TOTAL**  
**DE SALARIOS ANUALES PAGADOS, SEGÚN SEXO E INSTITUCIÓN**  
**1999**

Institución	Sexo				Totales	
	Hombres		Mujeres		Empleados	Monto
	Empleados	Monto	Empleados	Monto		
Entidades Autónomas y Semi-Autónomas	24.302	188.309.832	26.060	180.457.680	50.362	368.767.512
Municipios	3.166	13.376.472	2.455	10.494.084	5.621	23.870.556
Gobierno Central	47.011	271.137.192	47.445	264.779.316	94.456	535.916.508
<b>Total</b>	<b>74.479</b>	<b>472.823.496</b>	<b>75.960</b>	<b>455.731.080</b>	<b>150.439</b>	<b>928.554.576</b>

*Fuente: Idem Cuadro 27.*

## CUADRO 29

### PANAMÁ

#### SALARIO PROMEDIO MENSUAL EN EL SECTOR PÚBLICO, SEGÚN SEXO E INSTITUCIÓN

1999

Institución	Salario promedio mensual	
	Hombres	Mujeres
Entidades Autónomas y Semi-Autónomas	645,73	577,06
Municipios	352,09	356,21
Gobierno Central	480,63	465,06
<b>Total</b>	<b>529,03</b>	<b>499,97</b>

Fuente: *Idem Cuadro 27.*